



**GLOBAL
CONSTRUÇÕES**

RELATÓRIO FOTOGRÁFICO

PREGÃO ELETRÔNICO 003/2025	ORDEM DE SERVIÇO: 011/2025	CONTRATANTE: Prefeitura Municipal de Santaluz-Ba CNPJ/MF nº 13.807.870/0001-19	OBJETO: Contratação de empresa especializada para prestação de serviço de manutenção dos prédios públicos, com fornecimento de peças, materiais, ferramentas, equipamento e mão de obra. Centro de Convivência.
CONTRATO: 001/2025		CONTRATADA: GLOBAL CNPJ/MF nº 23.694.541/0001-62	
BOLETIM DE MEDIÇÃO: BM-01	DATA DA MEDIÇÃO: 01/05/2025 a 22/05/2025		

ANDAMENTO GERAL DA OBRA

1

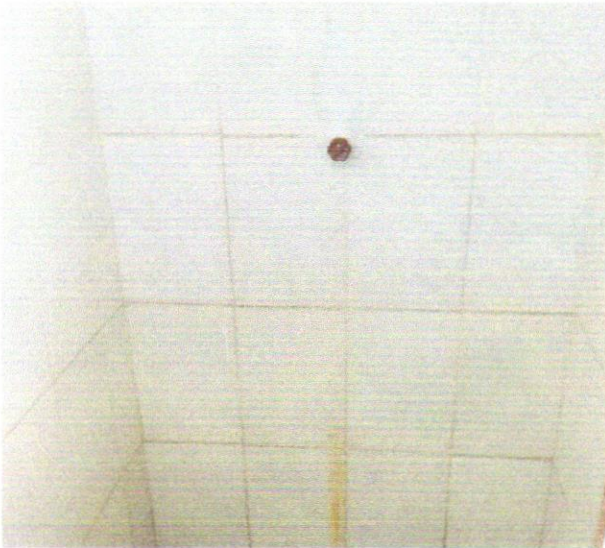

DESCRIÇÃO

LIMPEZA DE PISO CERÂMICO OU COM PEDRAS RÚSTICAS UTILIZANDO ÁCIDO MURIÁTICO

2



DESCRIÇÃO

LIMPEZA DE PISO CERÂMICO OU COM PEDRAS RÚSTICAS UTILIZANDO ÁCIDO MURIÁTICO

3



DESCRIÇÃO

REMOÇÃO DE LOUÇAS, DE FORMA MANUAL, SEM REAPROVEITAMENTO.

4



DESCRIÇÃO

Remoção de pintura látex (raspagem e/ou lixamento e/ou escovação)

Franklin de J. Sena
Engenheiro Civil
CREA-BA 051602557-0



GLOBAL CONSTRUÇÕES
Carmila Ribeiro C. B. C. Ferreira
Eng. Civil
CREA-BA 051602557-0



**GLOBAL
CONSTRUÇÕES**

RELATÓRIO FOTOGRÁFICO

PREGÃO ELETRÔNICO 003/2025	ORDEM DE SERVIÇO: 011/2025	CONTRATANTE: Prefeitura Municipal de Santaluz-Ba CNPJ/MF nº 13.807.870/0001-19	OBJETO: Contratação de empresa especializada para prestação de serviço de manutenção dos prédios públicos, com fornecimento de peças, materiais, ferramentas, equipamento e mão de obra. Centro de Convivência.
CONTRATO: 001/2025		CONTRATADA: GLOBAL CNPJ/MF nº 23.694.541/0001-62	
BOLETIM DE MEDIÇÃO: BM-01	DATA DA MEDIÇÃO: 01/05/2025 a 22/05/2025		

5



DESCRIÇÃO

CHAPISCO APLICADO EM ALVENARIA (COM PRESENÇA DE VÃOS) E ESTRUTURAS DE CONCRETO DE FACHADA, COM COLHER DE PEDREIRO

6



DESCRIÇÃO

MASSA ÚNICA, EM ARGAMASSA INDUSTRIALIZADA, PREPARO MECÂNICO

7

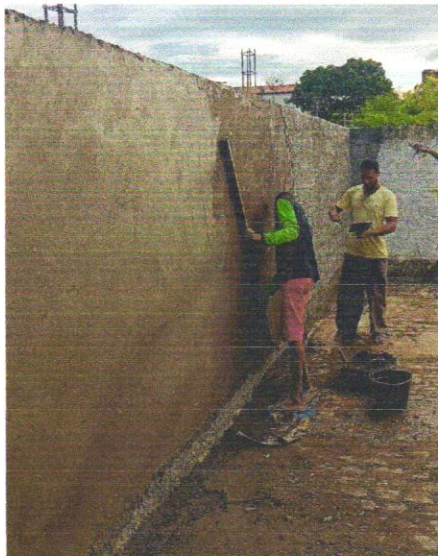

DESCRIÇÃO

MASSA ÚNICA, EM ARGAMASSA INDUSTRIALIZADA, PREPARO MECÂNICO

8



DESCRIÇÃO

Remoção de esquadria de madeira, com ou sem batente

Franklin de S. S.
Eng. Civil
C.R.E.A. BA 051602557-0



Camilo Ribeiro C. B. C. Ferreira
GLOBAL CONSTRUÇÕES
Camilo Ribeiro C. B. C. Ferreira
Eng. Civil
CREA-BA 051602557-0



**GLOBAL
CONSTRUÇÕES**

RELATÓRIO FOTOGRÁFICO

PREGÃO ELETRÔNICO 003/2025	ORDEM DE SERVIÇO: 011/2025	CONTRATANTE: Prefeitura Municipal de Santaluz-Ba CNPJ/MF nº 13.807.870/0001-19	OBJETO: Contratação de empresa especializada para prestação de serviço de manutenção dos prédios públicos, com fornecimento de peças, materiais, ferramentas, equipamento e mão de obra. Centro de Convivência.
CONTRATO: 001/2025		CONTRATADA: GLOBAL CNPJ/MF nº 23.694.541/0001-62	
BOLETIM DE MEDIÇÃO: BM-01	DATA DA MEDIÇÃO: 01/05/2025 a 22/05/2025		

9



DESCRIÇÃO

Remoção de esquadria de madeira, com ou sem batente

10

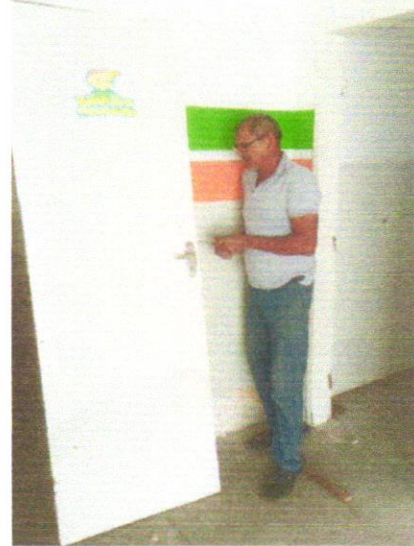

DESCRIÇÃO

Remoção de fechadura

11



DESCRIÇÃO

Remoção de fechadura

12



DESCRIÇÃO

Demolição de concreto

Franklin de J. S.
22/05/2025



GLOBAL CONSTRUÇÕES
Camila Ribeiro C. B. C. Ferraz
Eng. Civil
CREA-BA 051602557-0



**GLOBAL
CONSTRUÇÕES**

RELATÓRIO FOTOGRÁFICO

PREGÃO ELETRÔNICO 003/2025	ORDEM DE SERVIÇO: 011/2025	CONTRATANTE: Prefeitura Municipal de Santaluz-Ba CNPJ/MF nº 13.807.870/0001-19	OBJETO: Contratação de empresa especializada para prestação de serviço de manutenção dos prédios públicos, com fornecimento de peças, materiais, ferramentas, equipamento e mão de obra. Centro de Convivência.
CONTRATO: 001/2025		CONTRATADA: GLOBAL CNPJ/MF nº 23.694.541/0001-62	
BOLETIM DE MEDIÇÃO: BM-01	DATA DA MEDIÇÃO: 01/05/2025 a 22/05/2025		

13

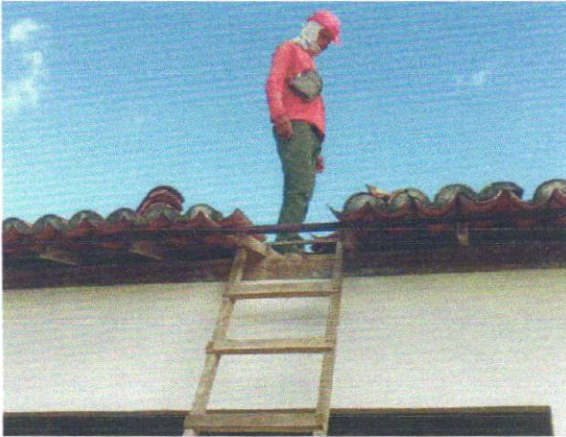

DESCRIÇÃO

Remoção, lavagem, carga e retelamento de telhas cerâmicas tipo canal comum,

14

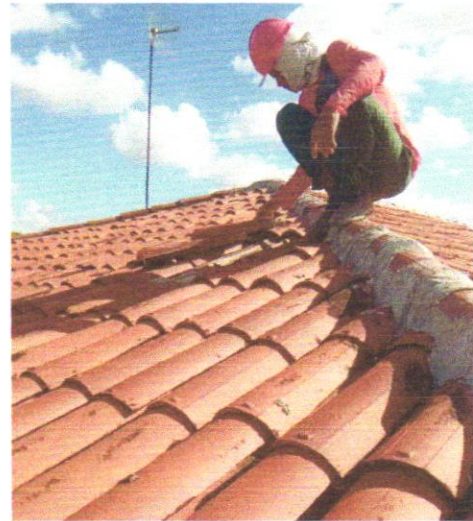

DESCRIÇÃO

Remoção, lavagem, carga e retelamento de telhas cerâmicas tipo canal comum,

15

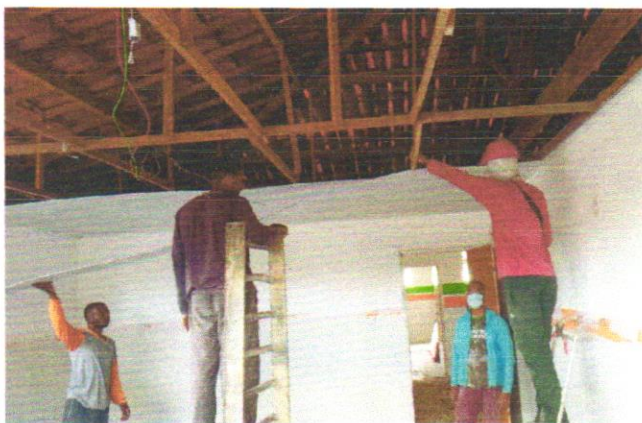

DESCRIÇÃO

Forno de pvc, em régulas de 10 ou 20 cm, aplicado, inclusive estrutura para fixação (perfis em PVC)

16



DESCRIÇÃO

Forno de pvc, em régulas de 10 ou 20 cm, aplicado, inclusive estrutura para fixação (perfis em PVC)

Franklin de Jesus
Sena
Instituto
2025



GLOBAL CONSTRUÇÕES
Camila Ribeiro C. B. C. Ferreira
Eng. Civil
CREA-BA 051602557-0